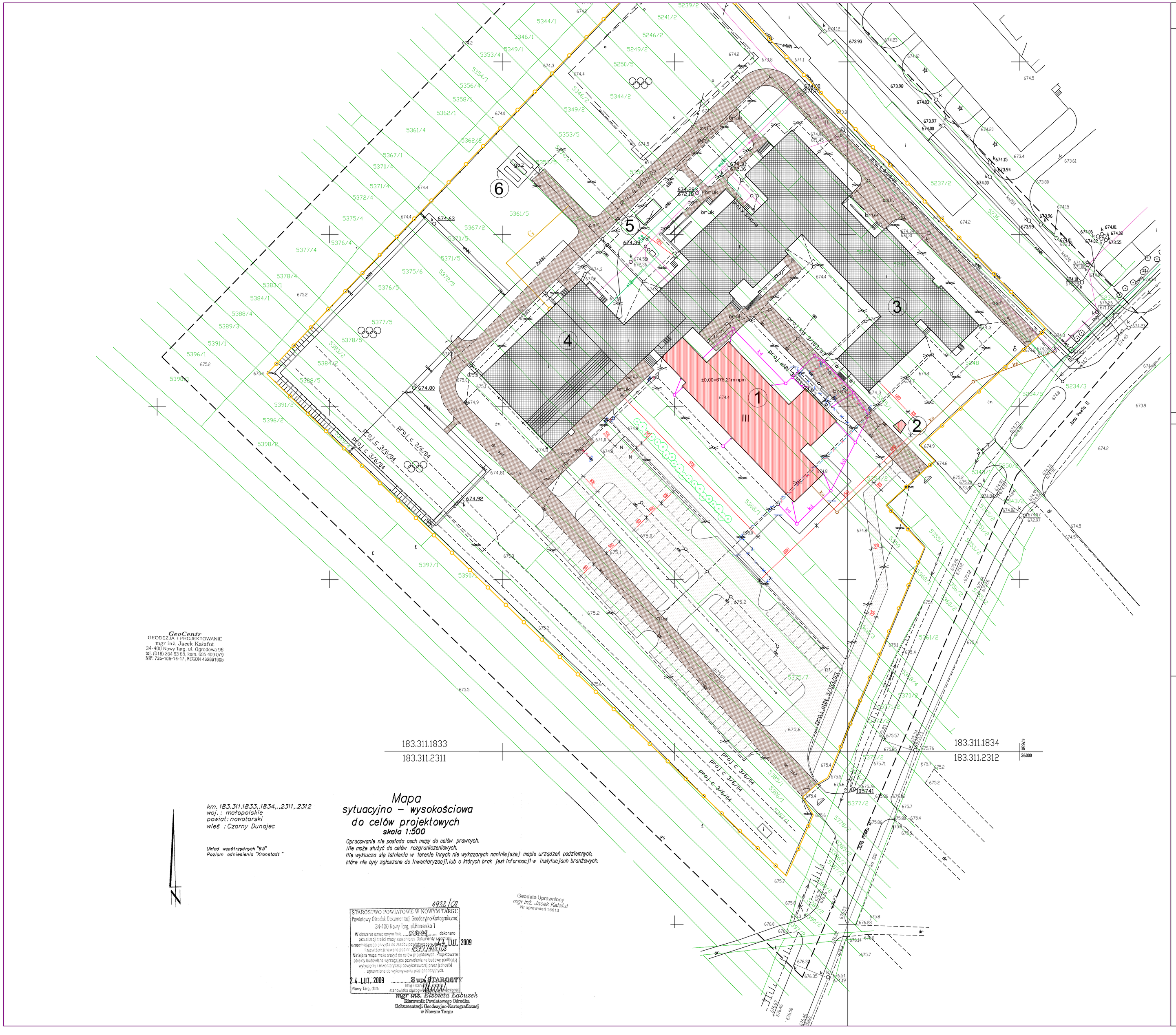

GeoCentr
GEODEZJA I PROJEKTOWANIE
mgr inż. Jacek Kałafut
34-400 Nowy Targ, ul. Ogrodowa 96
tel. (018) 264 93 50, kom. 505 409 079
NIP: 735-103-14-17, REGON 492891005

km. 183.311.1833,1834,.,2311,.2312
woj.: małopolskie
powiat: nowotorski
wieś : Czarny Dunajec

Układ współrzędnych "65"
Poziom odniesienia "Kronstadt"

Mapa sytuacyjno – wysokościowa do celów projektowych

skala 1:500

Opracowanie nie posiada cech mapy do celów prawnych.
Nie może służyć do celów rozgraniczeniowych.
Nie wyklucza się istnienia w terenie innych nie wykazanych na nin.[sze] mapie urządzeń podziemnych,
które nie były zgłoszone do inwentaryzacji,lub o których brak jest informacji w instytucjach branżowych.

Geodeta Uprawniony
mgr inż. Jacek Kałafut
Nr uprawnień 1001/3

4932/ZK
STAROSTWO POWIATOWE W NOWYM TARGU
Powiatowy Ośrodek Dokumentacji Geodezyjno-Kartograficznej
34-400 Nowy Targ, ul. Karczerska 1
W obszarze opracowanej mapy dokonano aktualizacji treści mapy zasadniczej. Dokumentacja uwzględniająca powyższe zmiany została przyjęta do zasobu pod nr 4932/2009/Ok
24 LUT. 2009
Mapa z treścią mapy stanowi osnowę do projektowania. Projektowane obiekty budowlane wytyczające powinien na budowę sporządzić wyłącznie uprawniony geodeta zgodnie z prawem geodezyjnym do wykonywania prac geodezyjnych.
24. LUT. 2009
Nowy Targ, data
z up. STAROSTY
(stanowisko służbowe osoby upoważnionej)
mgr inż. Elżbieta Łabuzek
Kierownik Powiatowego Ośrodka
Dokumentacji Geodezyjno-Kartograficznej
w Nowym Targu

LEGENDA

1 - Proj. budynek gimnazjum
2- Proj. kapliczka
3- Istn. budynek szkoły podstawowej
4- Istn. budynek sali gimnastycznej
5- Istn. śmietnik
6- Istn. zbiorniki gazu propan

Istn. chodnik - kostka bet.

Projektowany plac parkingowy z drogą manewrową

Istn. granica terenu inwestycji

proj kanalizacja deszczowa

proj kanalizacja sanitarna

proj. kable oświetlenia terenu

proj. przyłącze gazu (propan)

trasa kabli instalacji oświetlenia terenu - zmiana trasy

trasa kanalizacji deszczowej - zmiana trasy

elementy zagospodarowania terenu - do likwidacji

lampa oświetlenia terenu

N - miejsca postoju dla osób niepełnosprawnych
121 - łączna liczba miejsc postojowych

- zieleń izolująca

ZESTAWIENIE POWIERZCHNI

Pow. terenu inwestycji
29 692m²

Pow. zabudowy istniejąca
3 701,50m²

Pow. zabudowy projektowana
982,93m²
w tym:
-proj. budynek gimnazjum: 975,43m²
-proj. kapliczka: 7,50m²

Pow. utwardzona - istniejąca:
3 044,0m²
w tym:
-pow. utwardzona chodników
692,0m²
-pow. utwardzona dróg
2 352,0m²

Pow. utwardzona - projektowana:
3 116,0m²
w tym:
-pow. utwardzona chodników
489,0m²
-pow. utwardzona placu parkingowego z drogą manewrową
2 627,0m²

Pow. istniejących boisk sportowych:
3 861,0m²

	DOKUMENTACJA PROJEKTOWA BUDOWA BUDYNKU GIMNAZJUM		
INWESTOR:	GMINA CZARNY DUNAJEC UL. JÓZEFA PIŁSUDSKIEGO 2 34-460 CZARNY DUNAJEC		
ADRES BUDOWY:	UL. JANA PAWŁA II 34-460 CZARNY DUNAJEC DZ. NR: 5238/2, 5240, 5239/2, 5249/2, 5250/5, 5344/2, 5248, 5345/1, 5353/5, 5345/2, 5356/5, 5350, 5351/1, 5368/3, 5354/2, 5367/2, 5370/5, 5234/5, 5359, 5371/5, 5372/5, 5368/1		
JEDNOSTKA PROJEKTOWANA:	BIURO PROJEKTÓW INŻYNIERSKICH 61-737 POZNAŃ, UL. 27 GRUDNIA 7 TELIFAX: 0502 349 994 / (061) 278 63 08 www.bpi.wlin.pl		
NAZWA PROJEKTU	PROJEKT BUDOWLANY		
RYSUNEK	PLAN ZAGOSPODAROWANIA TERENU		
ZESPÓŁ PROJEKTOWY - PROJEKTANCI			
BRANŻA	NAZ. NAZWISKO NR UPR. SPECJALNOŚĆ		PODPIS
ARCHITEKTURA	Mgr inż. arch. Marian Lis UAN/0350/90/0287 Architektoniczna		
INST. SANITARNE	Mgr inż. Tadeusz Ogorzałek UAN. 0340/0166/85 OP 7340/01/104 Instalacyjna - inżynieryjna		
INST. ELEKTRYCZNE	Mgr inż. Ryszard Pawlak UAN. 0340/0177/85 Instalacyjna - inżynieryjna		
DROGOWA	Mgr inż. Barbara Kosmacz WKP/0232/PWOD/07 Drogowa		
ZESPÓŁ PROJEKTOWY - SPRAWDZAJĄCY			
ARCHITEKTURA	Mgr inż. arch. Andrzej Wydro OPS.7340-10/98 Architektoniczna		
INST. SANITARNE	Inż. Jacek Waszkowiak 0340/0/UC Instalacyjna - inżynieryjna		
INST. ELEKTRYCZNE	Mgr inż. Józef Stachurski OP 7342/78/94 Instalacyjna - inżynieryjna		
DATA OPRACOWANIA		SKALA	NR RYS.
02.2009		1:500	ZT