MAPA DO CELÓW PROJEKTOWYCH
SKALA 1:500

SEKCJA: 183.311.1843
183.311.1834
183.311.2312

Powiat: nowotarski
Jednostka ewid: Czarny Dunajec
Obręb: Czarny Dunajec 0003
Dz.ew. 3719, 5160, 5218, 14986
KERG 4377/1/2013

Wykonał:
mgr inż. Tadeusz Urban
34-471 Ludźmierz, ul. Krótka 6
tel.kom.0-501 753 035
UR Nr 5997
zlec.nr 37/2012, dn. 5.08.2013 r.

USŁUGI
GEODEZYJNE I PROJEKTOWE
mgr inż. Tadeusz Urban
ul. Krótka 6
34-471 LUDŹMIERZ

UKŁAD ODNIESIENIA WYSOKOŚCI KRONSZTADT
UKŁAD WSP. POZIOMYCH "65"
Granice ewidencyjne wkreślono z mapy ewidencji gruntów.
Mapa nie może służyć do celów rozgraniczeniowych.
Granic nie ustalono protokolarnie.
Nie badano służebności gruntowych.
— — linie rozgraniczające wg. MPZP
○ sadzonki drzew nie będące treścią mapy zasadniczej
Uwaga:
Mapa może służyć do projektowania budynków i budowli usytuowanych w odl. większej niż 4 m od granic przedmiotowej nieruchomości

STAROSTWO POWIATOWE W NOWYM TARGU
Ośrodek Dokumentacji Geodezyjno-Kartograficznej
34-400 Nowy Targ, ul. Harcerska 1
W obszarze oznaczonym linią Czarny dokonano aktualizacji treści mapy zasadniczej. Dokumenty z pozwu uzupełniającego przyjęto do zasobu powiatowego w dniu 15 MAR. 2013 i zaewidencjonowano pod nr 4377/1/13
Niniejsza mapa może służyć do celów projektowych. Projektowane obiekty budowlane wymagające pozwolenia na budowę podlegają wytyczeniu i inwentaryzacji powykonawczej przez jednostki uprawnione do wykonywania prac geodezyjnych
15 MAR. 2013 Z up. STAROSTY
Nowy Targ, data
Imię i nazwisko podpis stanowisko służbowe osoby uprawnionej
Agata Kołbarczyk
Starszy Geodeta
Wydziale Geodezji Kart. itp.

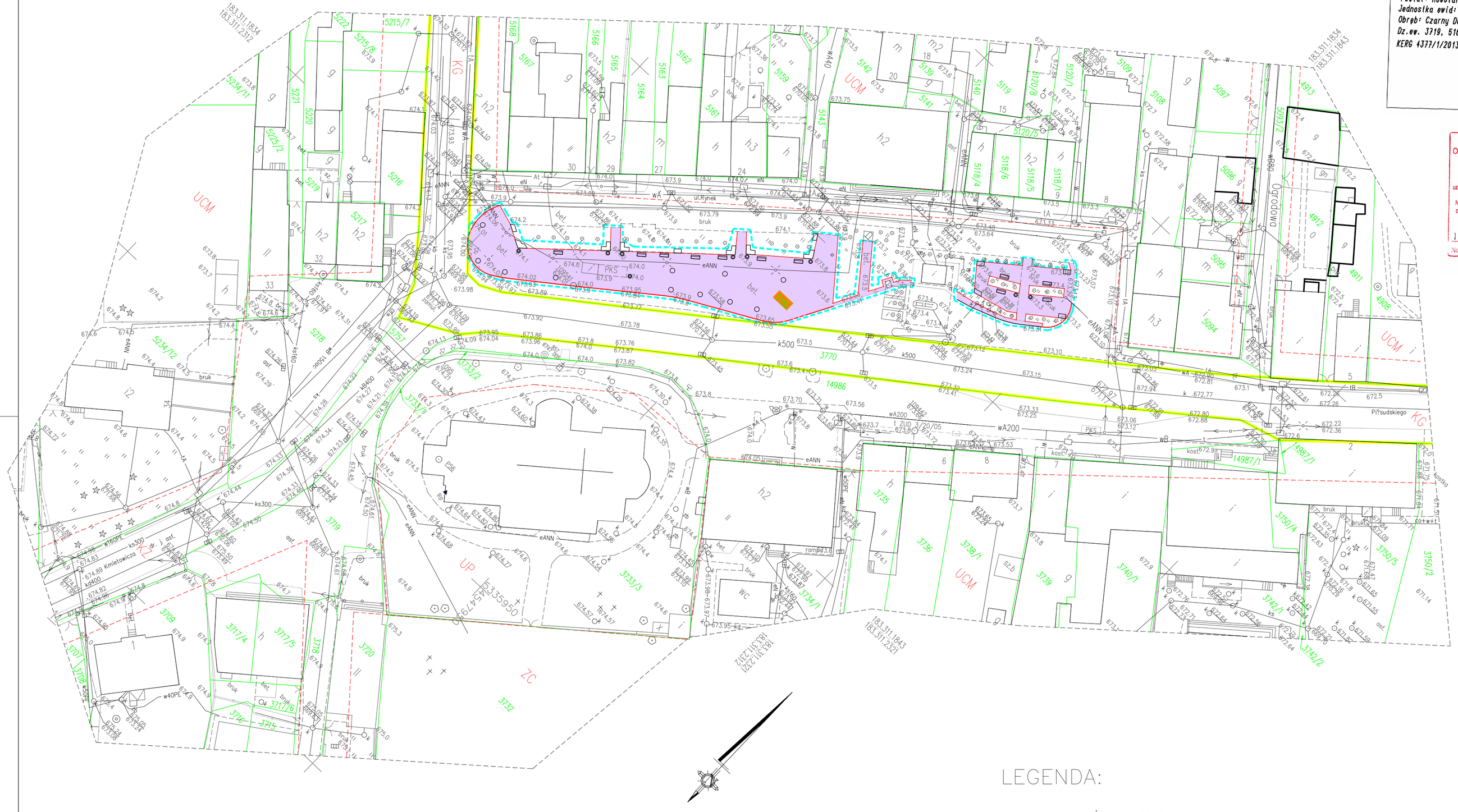

LEGENDA:

- OBRZEŻE GRANITOWE
- KRAWĘŻNIK GRANITOWY NA PRZEJŚCIACH DLA PIESZYCH
- KRAWĘŻNIK GRANITOWY
- ISTNIEJĄCY KRAWĘŻNIK BETONOWY DO REGULACJI WYSOKOŚCIOWEJ
- PROJEKTOWANA NAWIERZCHNIA Z PŁYT GRANITOWYCH
- MIEJSCA USTAWIENIA ŁAWEK
- MIEJSCA USTAWIENIA KOSZY NA ŚMIECI
- MIEJSCA USTAWIENIA DONIC NA KWIATY
- ZAKRES PRAC OBJĘTYCH ZGŁOSZENIEM
- GRANICA PASA DROGOWEGO DROGI WOJEWÓDZKIEJ
- NR DZIAŁKI OBJĘTEJ ZGŁOSZENIEM

NAZWA OPRACOWANIA:
REMONT RYNKU - część prawa nr I (wzdłuż banku) w CZARNYM DUNAJCU na działce ewidencyjnej nr 5160

Inwestor:
GMINA CZARNY DUNAJEC,
ul. Józefa Piłsudskiego 2, 34-470 Czarny Dunajec

Biuro projektowe:
Projekty Inżynierskie "SZOSA" Rafał Niedośpiał
ul. Kolbego 44; 34 - 730 Mszana Dolna

Stadium:	MATERIAŁY PRZETARGOWE	Branża:	DROGOWA
Funkcja:	Imię i nazwisko:	Nr uprawnień:	Podpis:
Projektant:	Rafał Niedośpiał	MAP/0293/POOD/07	
NAZWA RYSUNKU: PLAN ZAGOSPODAROWANIA TERENEM		NR PROJ: 71 DATA: VII 2013 SKALA: 1:500	NR RYS. 1.0