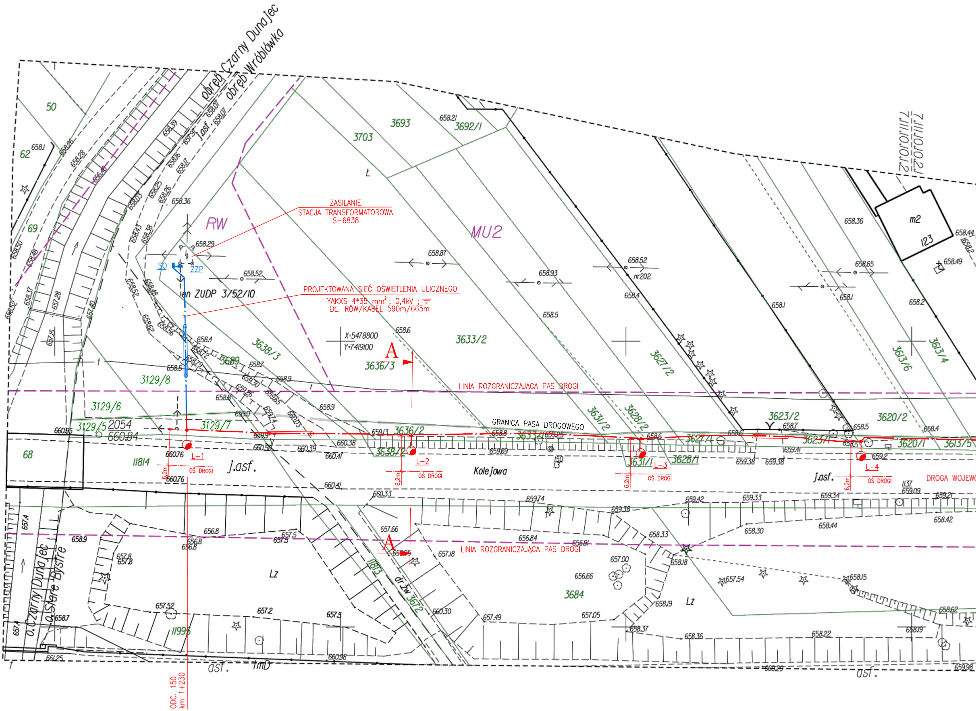
obręb Czarny Dunajec
obręb Wróblówka
ZASILANIE
STACJA TRANSFORMATOROWA
S-6838
RW
MU2
SO
ZZP
ZUDP 3/52/10
PROJEKTOWANA SIEĆ OŚWIETLENIA ULICZNEGO
YAKXS 4*35 mm²; 0,4kV
DŁ. RÓW/KABEL 590m/665m
X=5478800
Y=7419100
A
LINIA ROZGRANICZAJĄCA PAS DROGI
GRANICA PASA DROGOWEGO
L-1
L-2
L-3
L-4
OŚ DROGI
6,2m
Kolejowa
j.asf.
DROGA WOJEWÓ
ODC. 150
km 1+230
50
62
69
68
3693
3692/1
3703
3633/2
3638/3
3636/3
3689
3129/8
3129/6
3129/5
3129/7
2054
3636/2
3638/2
3631/2
3628/2
3627/2
3627/1
3631/1
3628/1
3623/2
3623/1
3620/2
3620/1
3613/6
3613/4
3613/5
3684
11814
11813
11995
3672
dr.Żw.
Lz
o. Czarny Dunajec
o. Stare Bystre
m2
123
7.11.10.10.2.1
7.11.10.10.1.2
asf.
tmD
nr202
Ł

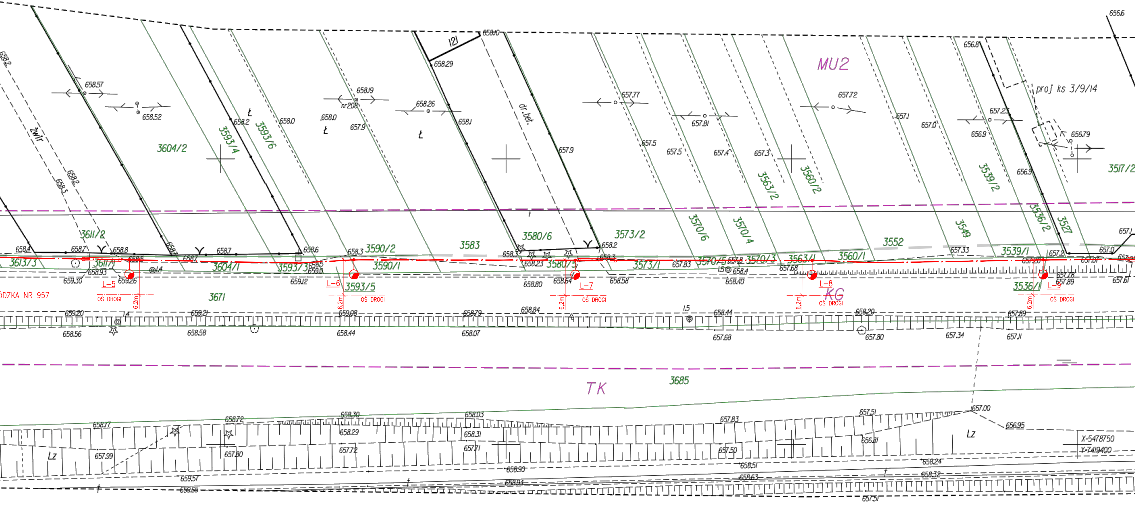
MU2
KG
TK
proj ks 3/9/14
dr.bet.
żwir
Lz
ÓDZKA NR 957
OŚ DROGI
L-5
L-6
L-7
L-8
L-9
6,2m
3604/2
3593/4
3593/6
3611/2
3611/1
3613/3
3604/1
3593/3
3593/5
3590/2
3590/1
3583
3580/6
3580/5
3573/2
3573/1
3570/6
3570/4
3570/5
3570/3
3563/2
3563/1
3560/2
3560/1
3552
3549
3539/2
3539/1
3536/2
3536/1
3527
3517/2
3671
3685
121
nr208
X=5478750
Y=7419400

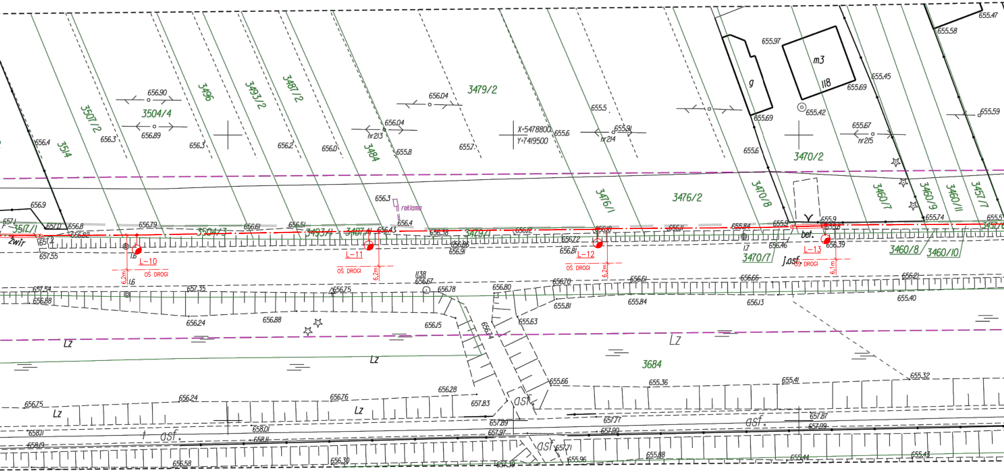
3514
3507/2
3504/4
3496
3493/2
3487/2
3484
3479/2
3476/1
3476/2
3470/8
3470/2
3460/7
3460/9
3460/11
3457/7
3517/1
3504/3
3493/1
3487/1
3479/1
3470/7
3460/8
3460/10
3684
m3
118
g
bet.
j.asf.
żwir
reklama
nr213
nr214
nr215
X=5478800
Y=7419500
L-10
L-11
L-12
L-13
OŚ DROGI
6,2m
6,1m
1.6
1.7
Lz
asf.
656.90
656.89
656.3
656.4
656.2
656.0
656.04
655.8
655.7
655.5
655.6
655.91
655.97
655.69
655.42
655.45
655.67
655.59
655.47
655.58
656.9
657.1
657.0
656.8
656.82
656.79
656.61
656.51
656.43
656.38
656.12
656.18
656.11
655.84
655.9
655.74
656.72
656.81
656.86
656.91
656.46
656.39
657.55
657.54
656.88
657.35
656.75
656.67
656.78
656.80
656.70
656.61
656.66
656.21
656.24
655.81
655.84
656.13
655.40
656.15
656.14
655.63
655.66
655.36
655.41
655.32
656.28
657.83
656.76
656.75
658.11
658.19
658.01
657.89
657.97
657.77
657.90
657.87
657.99
656.58
656.30
657.39
657.71
655.96
655.88
655.44
655.43

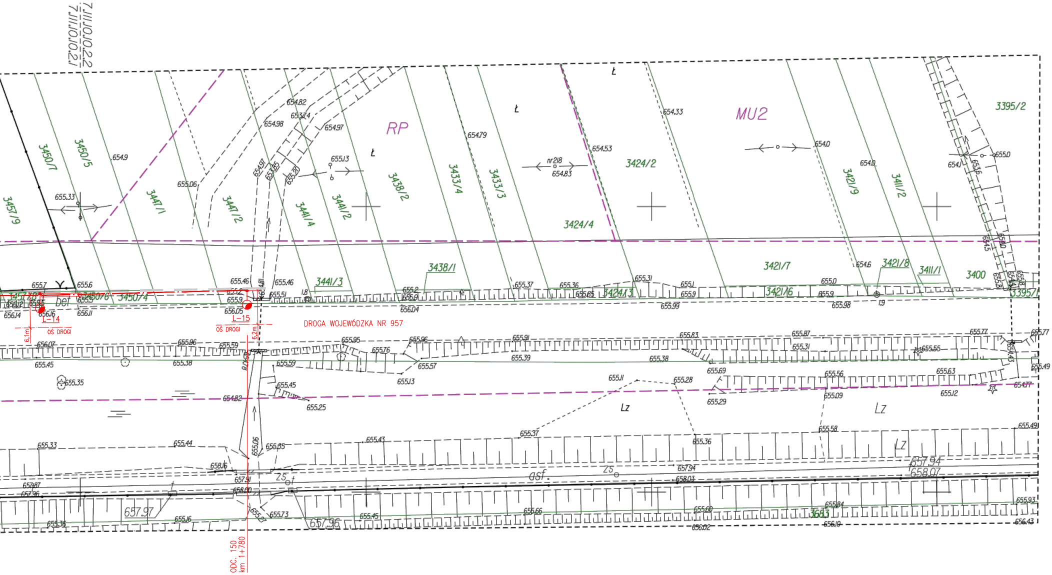

7.III.IO.IO.2.2
7.III.IO.IO.2.1
RP
MU2
Ł
Lz
3457/9
3450/7
3450/5
3447/1
3447/2
3441/4
3441/2
3438/2
3433/4
3433/3
3424/2
3424/4
3421/9
3411/2
3395/2
3438/1
3441/3
3424/3
3421/7
3421/6
3421/8
3411/1
3400
3395/1
3450/6
3450/4
3457/8
3683
nr 218
654.83
bet
asf.
ZS
L-14
L-15
OŚ DROGI
OŚ DROGI
6,1m
6,2m
DROGA WOJEWÓDZKA NR 957
ODC. 150
km 1+780
654.82
654.98
654.97
655.13
654.79
654.53
654.33
654.0
654.9
655.06
655.33
655.7
655.6
655.5
656.14
656.16
656.11
655.46
655.9
656.05
655.51
656.04
655.37
655.36
655.85
655.31
655.99
655.98
656.07
655.96
655.59
655.95
655.76
655.57
655.13
655.91
655.39
655.38
655.83
655.87
655.31
655.69
655.77
655.55
655.45
655.35
655.25
654.82
655.11
655.28
655.29
655.56
655.09
655.63
655.12
654.77
655.49
655.33
655.44
655.43
655.37
655.36
655.58
658.16
657.91
658.00
657.87
657.96
657.97
655.16
655.36
655.73
657.96
655.45
655.66
655.60
656.02
655.84
656.10
655.93
656.43
657.94
658.07
657.94
658.03

# MAPA DO CELÓW PROJEKTOWYCH

projekt oświetlenia

Powiat: nowotarski
Jednostka ewid.121103_2 Czarny Dunajec
Obręb: Nr 0014 Wróblówka
dz.ewid.3671, 3689 i inne.

SKALA 1:500
KM: 7.III.10.10.1.2
7.III.10.10.2.1
7.III.10.10.2.2

GK.6640.792.2016

GEODETA UPRAWNIONY
Wykonał:
mgr inż. Tadeusz Urban
34-471 Ludźmierz, ul. Krótka 6
tel.kom.0-501 753 035
UR Nr 5997

zlec.nr 9/2016, dn.21.03.2016 r.

USŁUGI
GEODEZYJNE I PROJEKTOWE
mgr inż.URBAN TADEUSZ
ul.Krótka 6
34-471 LUDŹMIERZ
tel.501753035, fax.182640237

UKŁAD ODNIESIENIA WYSOKOŚCI: PL-KRON86-NH
UKŁAD WSP.POZIOMYCH: PL-2000/21

Granice działek wkreślono na podstawie obowiązującej mapy ewidencji gruntów i budynków. Granice nie ustalane protokolarnie.
Ewidencja aktualna na dzień 18.03.2016
Mapa nie może służyć do celów rozgraniczeniowych.
Nie wyklucza się istnienia urządzeń podziemnych które z powodu nie zgłoszenia ich do inwentaryzacji nie zostały przedstawione na niniejszej mapie.
Inwestycja ma charakter liniowy

– – – linia rozgraniczająca wg MPZP
- - - - - uzgodnione projekty ZUDP

STAROSTA NOWOTARSKI
34-400 Nowy Targ, ul. Bolesława Wstydliwego 14
Niniejsza dokumentacja była przedmiotem narady koordynacyjnej
w Starostwie Powiatowym w Nowym Targu
w dn. 07 CZE 2016 znak: 6630. 3.16.2016.
w zakresie: kablowej linii energetycznej
Oświetlenia ulicznego
Z
i została uzgodniona z uwagami jak w protokole narady.
Z up. STAROSTY
podpis przewodniczącego narady
Przewodniczący Narady Koordynacyjnej

Poświadcza się, że niniejszy dokument został opracowany
w wyniku prac geodezyjnych i kartograficznych,
których rezultaty zawiera operat techniczny
wpisany do ewidencji materiałów państwowego zasobu
geodezyjnego i kartograficznego
Starostwo Powiatowe w Nowym Targu
ul. Bolesława Wstydliwego 14
34-400 Nowy Targ
P.1211.2016.1275
Identyfikator ewidencyjny materiału zasobu - operatu technicznego
31. 03. 2016
Data wpisania operatu technicznego do ewidencji materiałów zasobu
Z up. STAROSTY
Imię, nazwisko i podpis osoby reprezentującej organ
Agata
STARSZY GEODETA
W WYDZIALE GEODEZJI KATASTRU I KARTOGRAFII

## LEGENDA:

—·—●—·— ZAKRES WNIOSKU NA ZGŁOSZENIE ROBÓT DLA WOJEWODY MAŁOPOLSKIEGO
W GRANICACH DZIAŁEK NR EWID.:
3671; 3447/2; 3447/1; 3450/4; 3450/6; 3457/8; 3457/6; 3460/10; 3460/8; 3460/7; 3470/2; 3470/7; 3476/2; 3476/1; 3479/1; 3484; 3487/1; 3493/1; 3496; 3504/3; 3507/2; 3514; 3517/1; 3560/1; 3563/1; 3570/3; 3570/5; 3573/1; 3580/5; 3583; 3590/1; 3593/5; 3593/3; 3604/1; 3611/1; 3613/3; 3613/5; 3620/1; 3623/1; 3627/1; 3628/1; 3631/1; 3633/1; 3636/2; 3638/2; 3689; 3129/7.

—·—·— ZAKRES WNIOSKU O POZWOLENIE NA BUDOWĘ DLA STAROSTY NOWOTARSKIEGO
W GRANICACH DZIAŁEK NR EWID.:
3638/3; 3689; 3129/8

— — — GRANICA PASA DROGOWEGO

U=230/400 V

**SAMOCZYNNE WYŁĄCZENIE ZASILANIA**
UKŁAD SIECIOWY:
ZASILANIE: TN–C
ODBIÓR: TN–S

## OBJAŚNIENIA

L–... –PROJEKTOWANA OPRAWA OŚWIETLENIA ULICZNEGO MONTOWANA NA SŁUPIE STALOWYM OSADZONYM NA FUNDAMENCIE BETONOWYM TYPY OPRAW, SŁUPÓW I FUNDAMENTÓW PODANO NA SCHEMACIE IDEOWYM
ZZP –ZESTAW ZŁĄCZOWO–POMIAROWY – W/G WEDŁUG WARUNKÓW PRZYŁĄCZENIA
SO –PROJEKTOWANA SZAFKA OŚWIETLENIA ULICZNEGO
–KABEL PROWADZIĆ W ZIEMI NA GŁĘBOKOŚCI MINIMUM 0,7m, (W OBRĘBIE PASA DROGI WOJEWÓDZKIEJ ZGODNIE Z PISMEM ZNAK: RDWNS–651–957–42/16 – NA GŁĘBOKOŚCI 1,0m)
–ROBOTY KABLOWE WYKONAĆ ZGODNIE Z NORMĄ N SEP–E–004
–W MIEJSCACH KRZYŻOWANIA Z INNYMI INSTALACJAMI KABEL CHRONIĆ RURĄ DVK ø110
–PRZEJŚCIA KABLA POD WJAZDAMI WYKONAĆ W RURACH OCHRONNYCH DVK ø110
–CAŁOŚĆ WYKONAĆ ZGODNIE Z OBOWIĄZUJĄCYMI PRZEPISAMI ORAZ NORMAMI
–LOKALIZACJĘ SŁUPÓW OŚWIETLENIOWYCH ZWYMIAROWANO WZGLĘDEM OSI DROGI
—·— PROJEKTOWANA KABLOWA SIEĆ OŚWIETLENIA DROGI
o═o RURA OSŁONOWA TYPU DVK ø110

**F.H.U. ELKOMFORT**
PROJEKTY INSTALACJI ELEKTRYCZNYCH

| | | |
|---|---|---|
| INWESTOR | GMINA CZARNY DUNAJEC<br>UL. JÓZEFA PIŁSUDSKIEGO 2<br>34–470 CZARNY DUNAJEC | PROJEKTANT<br>mgr inż. CZ. SZOPIŃSKI<br>NR UPR. GAS 834/A–43/85 |
| OBIEKT | OŚWIETLENIE DROGI WOJEWÓDZKIEJ<br>NR 957 W MIEJSCOWOŚCI WRÓBLÓWKA | SPRAWDZAJĄCY<br>mgr inż. K. SZOPIŃSKI<br>NR UPR. MAP/0089/PWBE/15 |
| TREŚĆ RYS. | P.B. INSTALACJE ELEKTRYCZNE | DATA 05.2016 |
| | | SKALA 1:500 |
| | PROJEKT ZAGOSPODAROWANIA TERENU | NR RYS. E–1 |